



Opgaver på SFI Forpladser

Ved Ankomst:

Udfyld (WCF) Work Clearance Form, og få personale på stationen til at underskrive inden arbejde påbegyndes. Når WCF'eren er udfyldt placeres den i foruden således den er synlig udefra.

 		RETAIL PERMIT TO WORK SYSTEM	
WCF Work Clearance Form		Dato: 13/3-13 Arbejdsudførende person: MICHAEL HØI HANSEN Firma: DANSK EL & TEKNIK A/S Job id / Work Order Nr. SE DET SÅB! JHA Tilladelses Nr. IKKE AKTUEL	
⚠ OBS: Til alt høj-risiko arbejde skal der udfyldes en JHA, der skal underskrives af en JHA / Tilladelsesudsteder før arbejdet sættes igang.			
1. Stationsadresse ØRSBÆKVEJ 87, ODENSE			
2. Påtænkt arbejde for denne dag (f.eks. maling af halvtag, reparation af huller i forgården, etc.) REP AF DEFECT SKÆRM-TAGS-BELYSNING.			
3. Farer forbundet med arbejdet (f.eks. fald fra højde, bevægende køretøjer, elektrisk stød, etc.) FALD FRA HØJDE, ELEKTRISK STØD			
4. Sikkerhedsforanstaltninger, der vil blive brugt til at mindske farerne (f.eks. rækværk, afspærringer, låseanordninger, sikkerhedsbriller, støvmaske, høreværn) AFSPÆRRINGER, LIFT, KORREKT VÆRKTØJ & VÆRNEMIDLER TIL OPGAVEN.			
5. LEVERANDØR Den arbejdsudførende leverandør bekræfter, at arbejdet vil blive udført i henhold til de ovenfor angivne sikkerhedsforanstaltninger, at alt påtænkt arbejde er blevet diskuteret med arbejdspladsrepræsentanten, og at arbejdspladsrepræsentanten vil blive informeret om ethvert uheld.			
NAVN: MICHAEL HØI HANSEN	UNDRSKRIFT: 	TIDSPUNKT: 14 ⁰⁰	DATO: 13/3-13
6. ARBEJDSPLADSREPRÆSENTANT (kun stationer med personale) Arbejdspladsrepræsentanten bevidner leverandørens underskrift og indvilliger i at informere leverandøren om enhver ændring i forholdene på arbejdsstedet, f.eks. ved leverancer fra tankbil.			
NAVN: PERSONALE	UNDRSKRIFT: 	TIDSPUNKT: 14 ⁰⁰	DATO: 13/3-13
7. LEVERANDØR - Færdigmeld Entreprenøren bekræfter, at jobbet er fuldført eller arbejdsdagen er ovre, og at arbejdspladsen er forladt i en sikker og tilfredsstillende tilstand			
NAVN:	UNDRSKRIFT:	TIDSPUNKT:	DATO:
8. ARBEJDSPLADSREPRÆSENTANT (kun stationer med personale) Arbejdspladsrepræsentanten bekræfter at entreprenøren			
NAVN:	UNDRSKRIFT:	TIDSPUNKT:	DATO:
9. NEAR MISS (nærvæd uheld)			

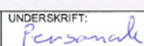
Version SFI - Januar 2010 1

Påbegynd arbejde:

Udfør opgaven, sikre sig at alle sikkerhedsregler er overholdt, sammen med almindelig "sund fornuft".

Efter udført opgave :

1. Udfør DET opmåling, almindelig procedure. (Materiale forbrug med varenummer osv.)
2. Udfyld Service rapport, denne skal udfyldes både i hånden og på PC. Se nedenstående eksempler.

Wayne SERVICERAPPORT
A GE Energy Business

Service firma: **DANSK EL & TEKNIK** Dagsdato: **13/3-13**
 ID nummer: **458SV** Kørsel start: KM: **66 DET SAG**
 Type: **Shell 7-oleven** Kørsel hjem: KM: **SE DET SAG NR.**
 Stationsnr.: **S H O P 1 4 4 4**

Pos nr.: Dresser Wayne materiale forbrug:
 Antal Reserveredsnummer Beskrivelse

Dato: **13/3-13**

Job start: **1444**
 Job slut: **1550**

Udførlig beskrivelse af udført arbejde:
DEFEKTE LYSKILDER UDSKIPTET, SAG KAN AFSLUTTES.

Udfyldt Af: **MICHAEL HAI HANSEN** Send Email

Wayne SERVICERAPPORT
A GE Energy Business

Service firma: **Dansk El og Teknik A/S** Dagsdato: **13-03-2013**
 ID nummer: **458SV** Kørsel start: KM:
 Type: **Shell 7-oleven** Se DET sags nr. Kørsel hjem: KM:
 Stationsnr.: **S H O P 1 4 4 4**

Pos nr.: Dresser Wayne materiale forbrug:
 Antal Reserveredsnummer Beskrivelse

Dato: **13/3-13**

Job start: **1444**
 Job slut: **1550**

Udførlig beskrivelse af udført arbejde:
Defekte lyskilder udskiftet, Sag kan afsluttes

Udfyldt Af: **Michael Hai Hansen** Print Gem Send Email

Den håndskrevne afleveres til personale.

I den elektroniske tryk på "Send Email".

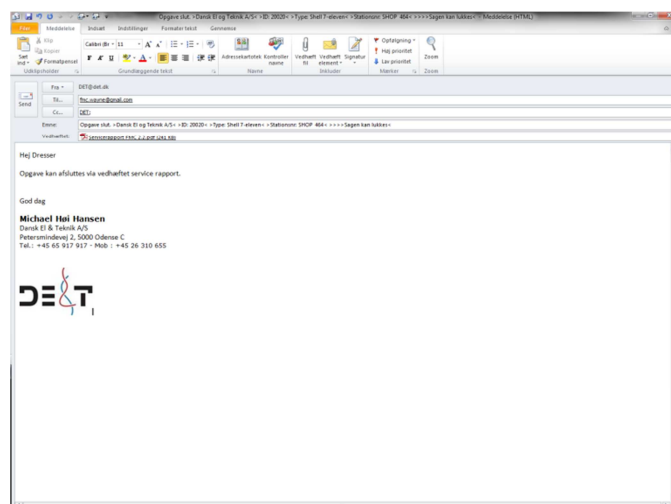
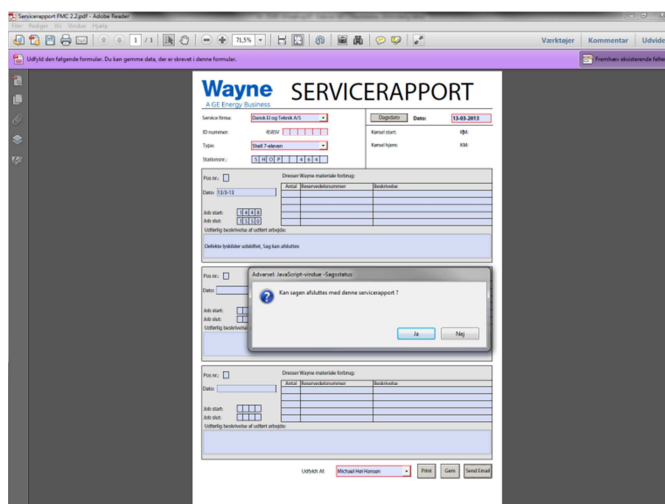



Svar på om opgaven kan afsluttes?
 Hvis ikke, beskriv hvad der mangler i mail.

Mail servicereporten til Dresser og det@det.dk i cc.

DET rev. 13/3-13

- Underskriv WCF'er i samarbejde med personale. Derefter kan den "blot" kasseres, hvis der ikke var nogen nærvæd ulykker.

RETAIL PERMIT TO WORK SYSTEM

WCF
Work Clearance Form

Dato: 13/3-13
 Arbejdsudførende person: MICHAEL HØI HANSEN
 Firma: DANSK EL & TEKNIK A/S
 Job id / Work Order Nr. SE DET SÅ!
 JHA Tilladelses Nr. IKKE AKTUEL

⚠ OBS: Til alt høj-risiko arbejde skal der udfyldes en JHA, der skal underskrives af en JHA / Tilladelsesudsteder før arbejdet sættes igang.

1. Stationsadresse
ØRBÆKVEJ 87, ODENSE

2. Påtænkt arbejde for denne dag (f.eks. maling af halvtag, reparation af huller i forgården, etc.)
REP AF DEFECT SKRIMTALS-BELYSNING.

3. Farer forbundet med arbejdet (f.eks. fald fra højde, bevægende køretøjer, elektrisk stød, etc.)
FALD FRA HØJDE, ELEKTRISK STØD

4. Sikkerhedsforanstaltninger, der vil blive brugt til at mindske farerne (f.eks. rækværk, afspærringer, låseanordninger, sikkerhedsbriller, støvmaske, høreværn)
AFSPÆRRINGER, LIFT, KORREKT VÆRKTØJ & VÆRNEMIDLER TIL OPGAVEN.

5. LEVERANDØR
Den arbejdsudførende leverandør bekræfter, at arbejdet vil blive udført i henhold til de ovenfor angivne sikkerhedsforanstaltninger, at alt påtænkt arbejde er blevet diskuteret med arbejdspladsrepræsentanten, og at arbejdspladsrepræsentanten vil blive informeret om ethvert uheld.

NAVN:	UNDERSKRIFT:	TIDSPUNKT:	DATO:
MICHAEL HØI HANSEN		14 ²²	13/3-13

6. ARBEJDSPLADSREPRÆSENTANT (kun stationer med personale)
Arbejdspladsrepræsentanten bevidner leverandørens underskrift og indvilliger i at informere leverandøren om enhver ændring i forholdene på arbejdsstedet, f.eks. ved leverancer fra tankbil.

NAVN:	UNDERSKRIFT:	TIDSPUNKT:	DATO:
PERSONALE	Personale	14 ²²	13/3-13

7. LEVERANDØR - Færdigmeld
Entreprenøren bekræfter, at jobbet er færdigt eller arbejdsdagen er ovre, og at arbejdspladsen er forladt i en sikker og tilfredsstillende tilstand.

NAVN:	UNDERSKRIFT:	TIDSPUNKT:	DATO:
MICHAEL HØI HANSEN		15 ²²	13/3-13

8. ARBEJDSPLADSREPRÆSENTANT (kun stationer med personale)
Arbejdspladsrepræsentanten bekræfter at entreprenøren

NAVN:	UNDERSKRIFT:	TIDSPUNKT:	DATO:
PERSONALE	Personale	15 ²¹	13/3-13

9. NEAR MISS (nærvæd uheld)
IKKE AKTUEL

Version SFI - Januar 2010 1

Montører med TABLET.

Service rapporten kan endnu ikke udfyldes elektronisk[Ⓢ], derfor SKAL der tages et tydeligt billede af den "håndskrevne" service rapport og sendes til kontoret. Samt kontakt kontoret for at kvittere for modtagelsen.

Ved spørgsmål:

Kontakt den projekt ansvarlige.